



VIVIENDA V-11

PLANTA BAJA

SUPERFICIES ÚTILES

| | |
|-----------------|----------------------|
| Vestíbulo: | 5,44 m ² |
| Baño: | 3,00 m ² |
| Cocina: | 16,28 m ² |
| Escalera: | 3,59 m ² |
| Distribuidor: | 3,53 m ² |
| Salón-comedor: | 30,67 m ² |
| Jardín-piscina: | 82,28 m ² |
| Porche entrada: | 51,10 m ² |

SUP. CONSTRUIDA INT.:.....75,86 m²

SUP. CONSTRUIDA EXT.:.....139,99 m²

PLANTA PRIMERA

SUPERFICIES ÚTILES

| | |
|---------------|----------------------|
| Dormitorio 1: | 15,22 m ² |
| Baño 1: | 5,42 m ² |
| Dormitorio 2: | 11,86 m ² |
| Baño 2: | 3,02 m ² |
| Dormitorio 3: | 11,74 m ² |
| Baño 3: | 3,02 m ² |
| Dormitorio 4: | 11,11 m ² |
| Distribuidor: | x m ² |
| Escalera: | 3,98 m ² |

SUP. CONSTRUIDA INT.:.....87,08 m²

PLANTA SEGUNDA

SUPERFICIES ÚTILES

| | |
|---------------|----------------------|
| Terraza: | 66,50 m ² |
| Distribuidor: | 2,78 m ² |

SUP. CONSTRUIDA INT.:.....8,91 m²

SUP. CONSTRUIDA EXT.:.....74,30 m²

VIVIENDA

SUPERFICIE PARCELA:.....215,87 m²

SUP. CONST. INTERIOR CON SÓTANO:....200,99 m²

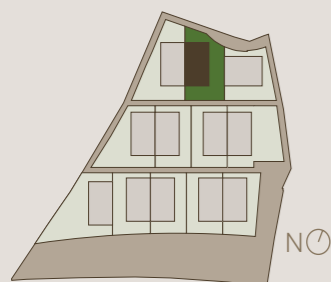

Cam. del Caño



PLANTA BAJA

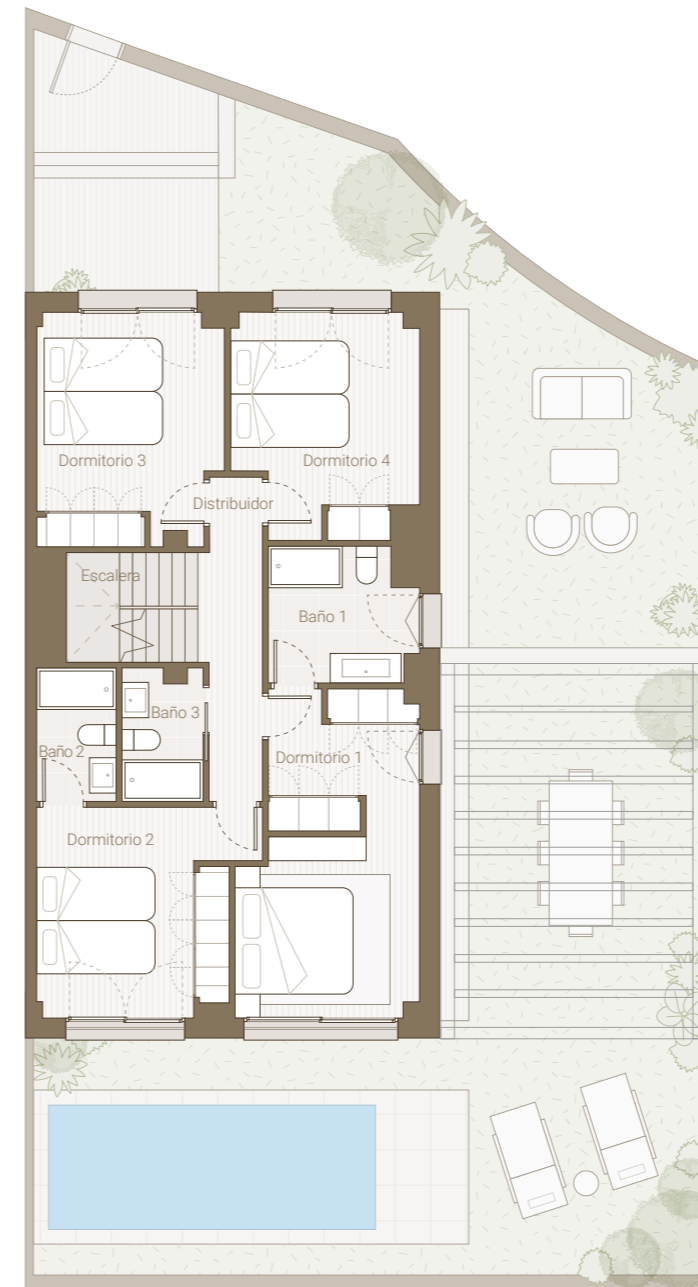

PLANTA PRIMERA

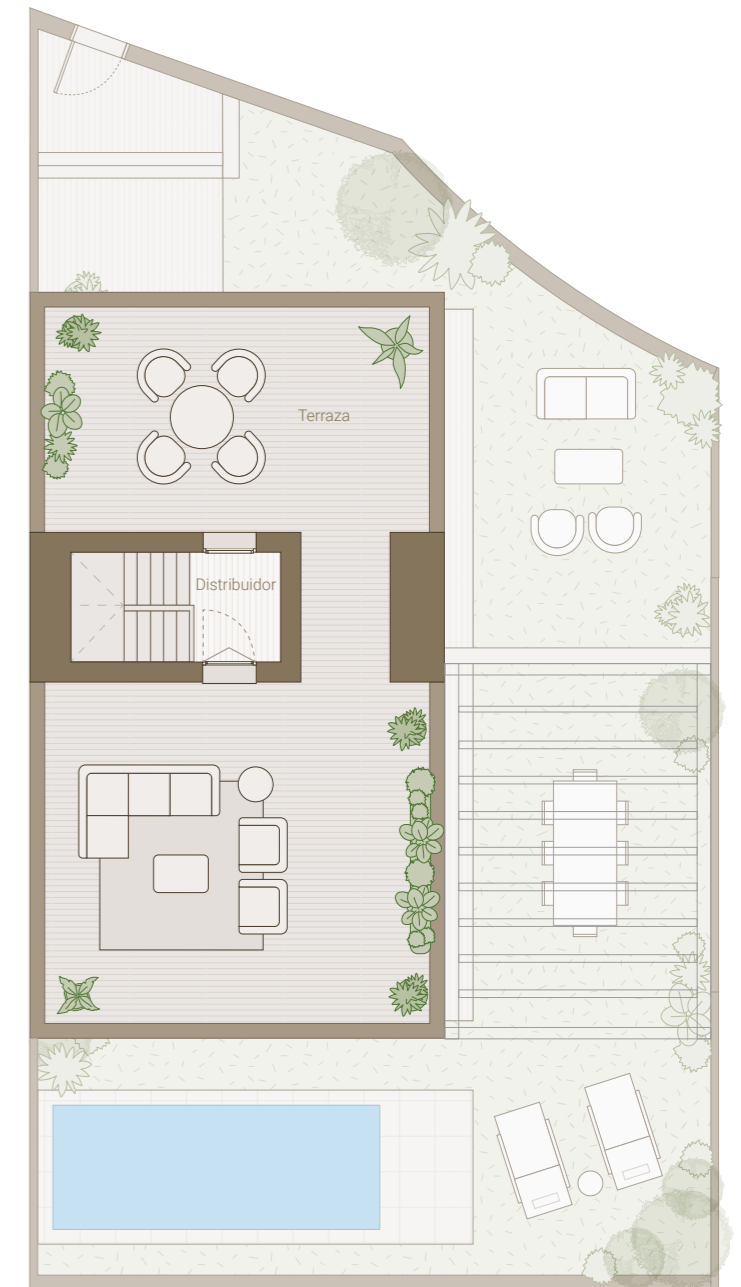

PLANTA SEGUNDA



Estos planos no tienen valor contractual y podrán experimentar variaciones por exigencias técnicas, legales, administrativas o a iniciativa de los arquitectos directores de las obras sin que ello implique menoscabo del nivel de calidades. Todo el mobiliario es meramente decorativo, y no forma parte ni del proyecto ni de la memoria de calidades.